Nidec
All for dreams

モータ駆動ユニット
自動製氷機ユニット　NTPV

■NTPV

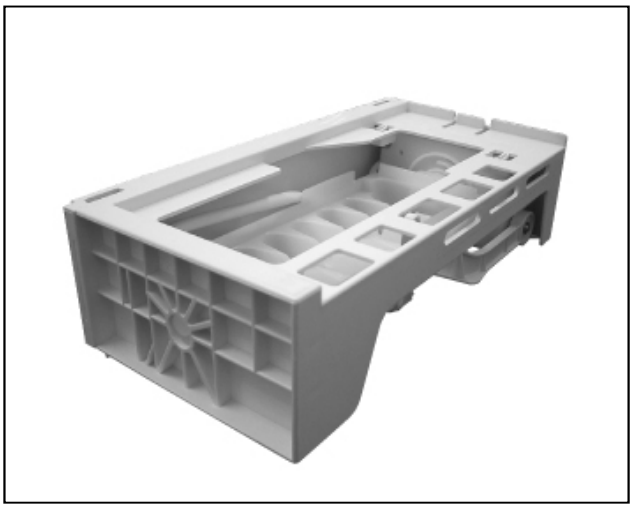

■用途

自動製氷機ユニット

■特長

貯氷箱に一定量の氷がストックされる、離氷機能と氷量検出機能

製氷トレイの温度を検知するサーミスタ搭載

周辺部品の取り込みによりお客様の組立利便性を向上

■標準仕様

モータ駆動部	使用電圧	モータ	DC10～13V
		タクトスイッチ	DC4.5～15V
	入力電流	無負荷	100mA以下
		定格負荷	300mA以下
動作時間			約30秒
使用温度範囲			-30～0℃
製氷量/1回			約100g
サーミスタ			R25=5.00KΩ、B定数＝3324K、定格電力＝13.5mW(25℃時)

日本電産サンキョー株式会社
上記製品の詳細については、弊社営業にお問い合わせください

東京支社　〒141-0032 東京都品川区大崎1-20-13(日本電産東京ビル南館)　Tel:03-5740-3001　FAX:03-6843-3122
大阪支店　〒530-0004 大阪府大阪市北区堂島浜2-2-28(堂島アクシスビル10F)　Tel:06-4797-7520　FAX:06-4795-5155
名古屋営業所　〒450-0003 愛知県名古屋市中村区名駅1-21-19(名駅サウスサイドスクエア12F)　Tel:052-589-2273　FAX:052-589-2981